UNIVERSITÀ DEGLI STUDI FIRENZE

Ministero dell'Istruzione, dell'Università e della Ricerca
Ufficio Scolastico Regionale per la Toscana

Dalla Scuola all'Università in continuità

A cinque anni dall'avvio del progetto "Scuola-Università di Firenze in continuità" si presentano i risultati dell'esperienza

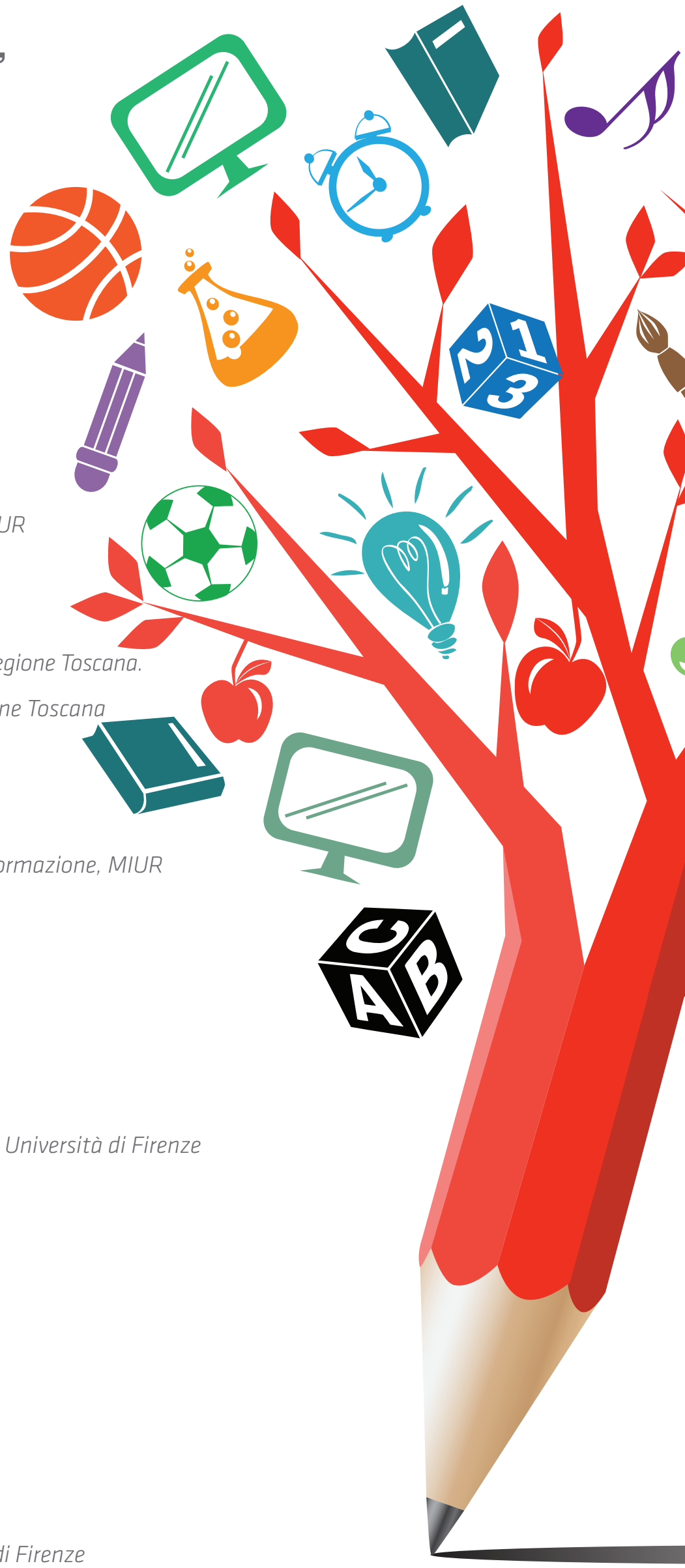

venerdì 7 aprile 2017

Aula Magna del Rettorato | Piazza San Marco 4

14.30
Registrazione partecipanti

15.00
Saluti istituzionali
Luigi Dei
Rettore Università di Firenze
Rosa Bruna De Pasquale
Capo Dipartimento per il sistema educativo di istruzione e formazione, MIUR
Domenico Petruzzo
Direttore Generale Ufficio Scolastico Regionale per la Toscana
Gabriele Toccafondi
Sottosegretario di Stato MIUR
Lorenzo Bacci
Dirigente Settore Diritto allo studio universitario e sostegno alla ricerca, Regione Toscana.
Luca Lischi
Responsabile segreteria Assessore istruzione, formazione e lavoro Regione Toscana

15.45
Interventi

Il valore della collaborazione tra istituzioni nell'orientamento
Eleonora Marchionni
Dirigente tecnico, Dipartimento per il sistema educativo di istruzione e formazione, MIUR

L'Orientamento nel processo formativo
Sandra Furlanetto
Delegata all'orientamento, Università di Firenze

L'Inclusione nei processi di orientamento
Donatella Ciuffolini
Referente per l'orientamento, USR Toscana

La Psicologia dell'orientamento
Annamaria Di Fabio
Delegata alla consulenza psicologica nell'orientamento e job placement, Università di Firenze

17.15
Le esperienze delle scuole: riflessioni e prospettive

18.15
Conclusioni

18.30
Aperitivo

Coordina
Vittoria Perrone Compagni
Prorettore Vicario con delega all'innovazione della didattica, Università di Firenze